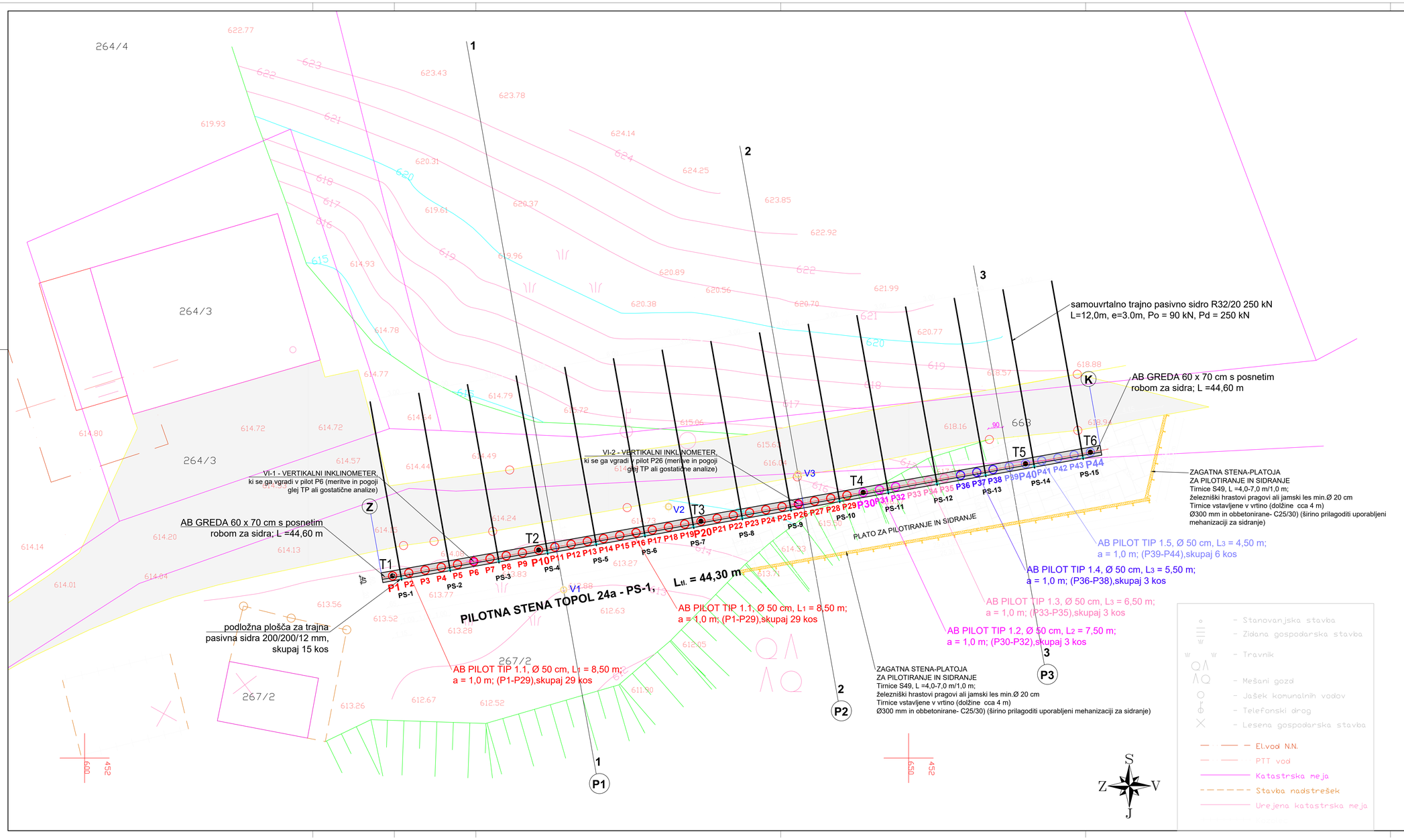

oznaka pilota	kota vrha pilota (m.n.v.)	kota dna pilota (m.n.v)	dolžina pilota	ZAKOLČBENE TOČKE PILOTOV GKX	GKY	oznaka pilota	kota vrha pilota (m.n.v.)	kota dna pilota (m.n.v)	dolžina pilota	ZAKOLČBENE TOČKE PILOTOV GKX	GKY
P1 - T1	613,17	604,67	8,5	**106761,06**	**452618,69**	P23	614,69	606,19	8,5		
P2	613,21	604,71	8,5			P24	614,78	606,28	8,5		
P3	613,25	604,75	8,5			P25	614,87	606,37	8,5		
P4	613,29	604,79	8,5			P26	614,97	606,47	8,5		
P5	613,33	604,83	8,5			P27	615,10	606,60	8,5		
P6	613,37	604,87	8,5			P28	615,25	606,75	8,5		
P7	613,41	604,91	8,5			P29	615,41	606,91	8,5		
P8	613,45	604,95	8,5			**P30 - T4**	615,56	608,06	7,5	106766,12	452647,24
P9	613,48	604,98	8,5			P31	615,72	608,22	7,5		
P10 - T2	613,52	605,02	8,5	106762,63	452627,55	P32	615,87	608,37	7,5		
P11	613,56	605,06	8,5			P33	616,03	609,53	6,5		
P12	613,65	605,15	8,5			P34	616,19	609,69	6,5		
P13	613,75	605,25	8,5			P35	616,34	609,84	6,5		
P14	613,84	605,34	8,5			P36	616,50	611,00	5,5		
P15	613,93	605,43	8,5			P37	616,65	611,15	5,5		
P16	614,03	605,53	8,5			P38	616,81	611,31	5,5		
P17	614,12	605,62	8,5			P39	616,96	612,46	4,5		
P18	614,22	605,72	8,5			**P40 - T5**	617,12	612,62	4,5	106767,87	452657,09
P19	614,31	605,81	8,5			P41	617,27	612,77	4,5		
P20 - T3	614,40	605,90	8,5	106764,38	452637,4	P42	617,43	612,93	4,5		
P21	614,50	606,00	8,5			P43	617,58	613,08	4,5		
P22	614,59	606,09	8,5			**P44 - T6**	617,74	613,24	4,5	106768,56	452661,03

KAKOVOST UPORABLJENIH MATERIALOV

ELEMENT	BETON	ARMATURA	ZAŠČITNI SLOJ
BETON PILOTOV	C 25/30, XC2, PV-I, D max 32mm	B 500 B (MA)	min.8cm
BETON AB VEZNE GREDE	C30/37, XC4, XD1, XF2, PV-II, D max 32 mm	B 500 B (MA)	min. 5 cm
PODLOŽNI BETON	C 8/10, D max 16 mm	/	/

OPOMBE:

- **Ob izvedbi obvezno vpeljati projektantski in geotehnični nadzor - pogoje za izvedbo glej tudi TP in geostatične izračune!**
- **Vsi piloti morajo biti min. 3,00 m vpeti v hribinsko podlago (trdnega do kompaktnega Grödenskega peščenjaka)!**
- **Trajna pasivna sidra morajo imeti dvojno antikorozijsko zaščito!**
- **Vse morebitne spremembe se lahko izvedejo le ob predhodni pisni potrditvi projetanta, nadzornika in naročnika!**
- **Mere in dejansko stanje preveriti na terenu.**

SITUACIJA
M = 1:100

št. revizije	Opis spremembe	Datum in podpis

izvajalec:

CESTAL, INŽENIRING IN SVETOVANJE, d.o.o.
Podpeška cesta 209, 1351 Brezovica pri Ljubljani
e-mail: cestal.doo@gmail.com

investitor:
OBČINA MEDVODE,
C. Komandanta Staneta 12
1215 Medvode

naročnik:
OBČINA MEDVODE,
C. Komandanta Staneta 12
1215 Medvode

objekt: PILOTNA STENA TOPOL 24a
lokacija: PLAZ POD HIŠO TOPOL 24a, Občina Medvode

št. projekta: PR 05/2018	št. načrta: PZI-N05/2018	datum: NOVEMBER 2018
stopnja obdelave: PZI načrt: 2.1 NAČRT GRADBENIH KONSTRUKCIJ opis: SITUACIJA		
odg. vodja projekta: Ciril Erbežnik u.d.i.g. IZS G-1993 odgovorni projektant: Ciril Erbežnik u.d.i.g. IZS G-1993 obdelala: Ciril Erbežnik u.d.i.g. IZS G-1993		
merilo: 1 : 100	št. lista: P.010.1	

- Stanovanjska stavba
- Zidana gospodarska stavba
- Travnik
- Mešani gozd
- Jašek komunalnih vodov
- Telefonski drog
- Lesena gospodarska stavba
- El.vod N.N.
- PTT vod
- Katastrska meja
- Stavba nadstrešek
- Urejena katastrska meja